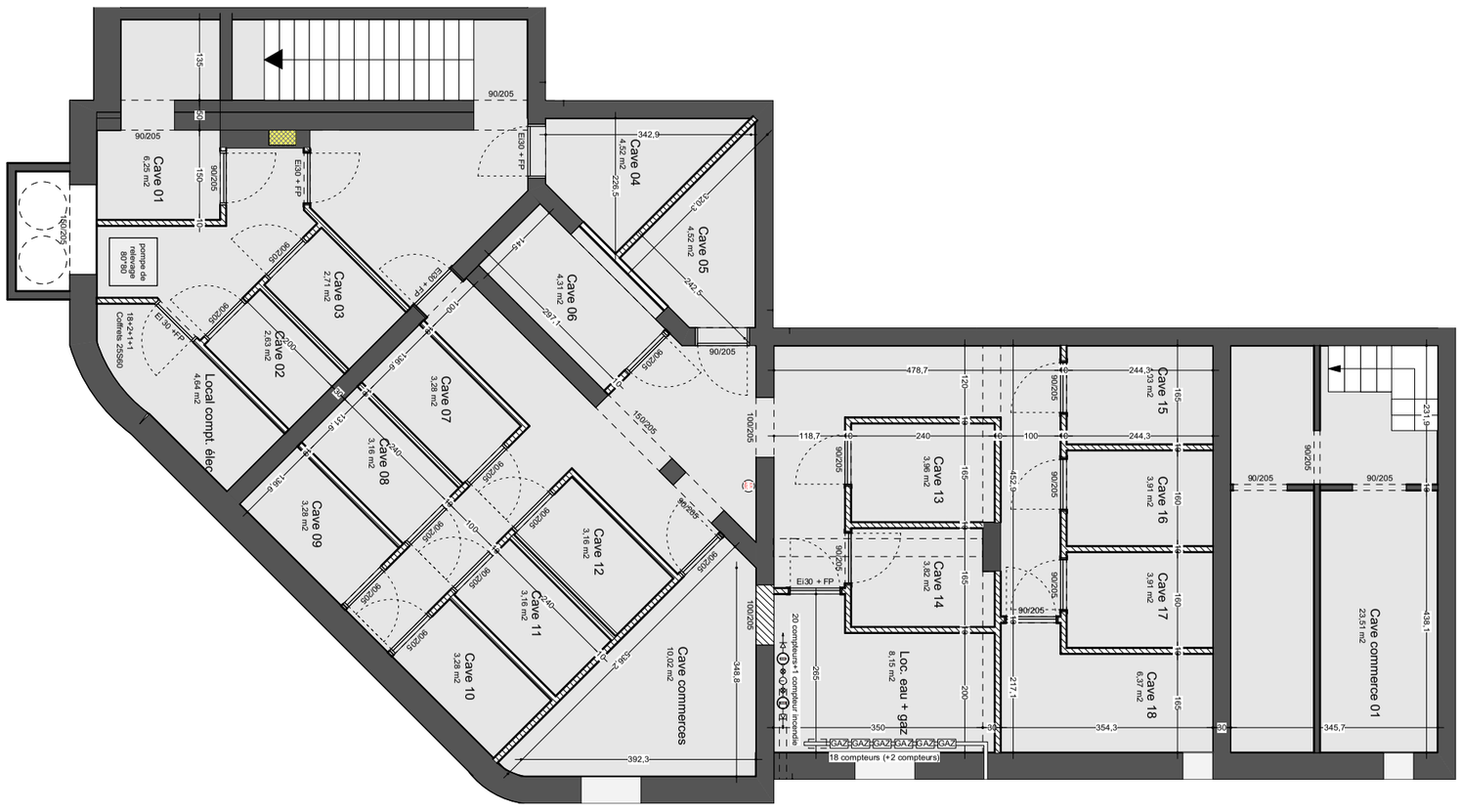


Note

1. Ce plan est sujet à d'éventuelles modifications suite aux nécessités techniques de réalisation. 2. Tout le mobilier est à titre illustratif et n'est donc pas fourni.
3. L'implantation et l'aménagement de la cuisine est à titre indicatif. 4. Les côtes sont brutes sans parachèvement et à titre indicatif.
5. Document non contractuel communiqué à titre d'information commerciale

| | | | |
|---|---|---|---|
| A | 0804 | Plans de vente - Sous-sol - caves | 1/100 |
| | | | AC |
| | | IMMO-SPHERE | 21/09/2022 |

URBAN

www.urbanarchitectes.be